Ouvrage protégé
PHOTOCOPIE INTERDITE
Même partielle (Loi du 11 Mars 1957)
constituerait contrefaçon (code pénal Art. 425)

"Con affetto"

Trois pièces
pour
Orchestre à cordes

Serge KAUFMANN

I

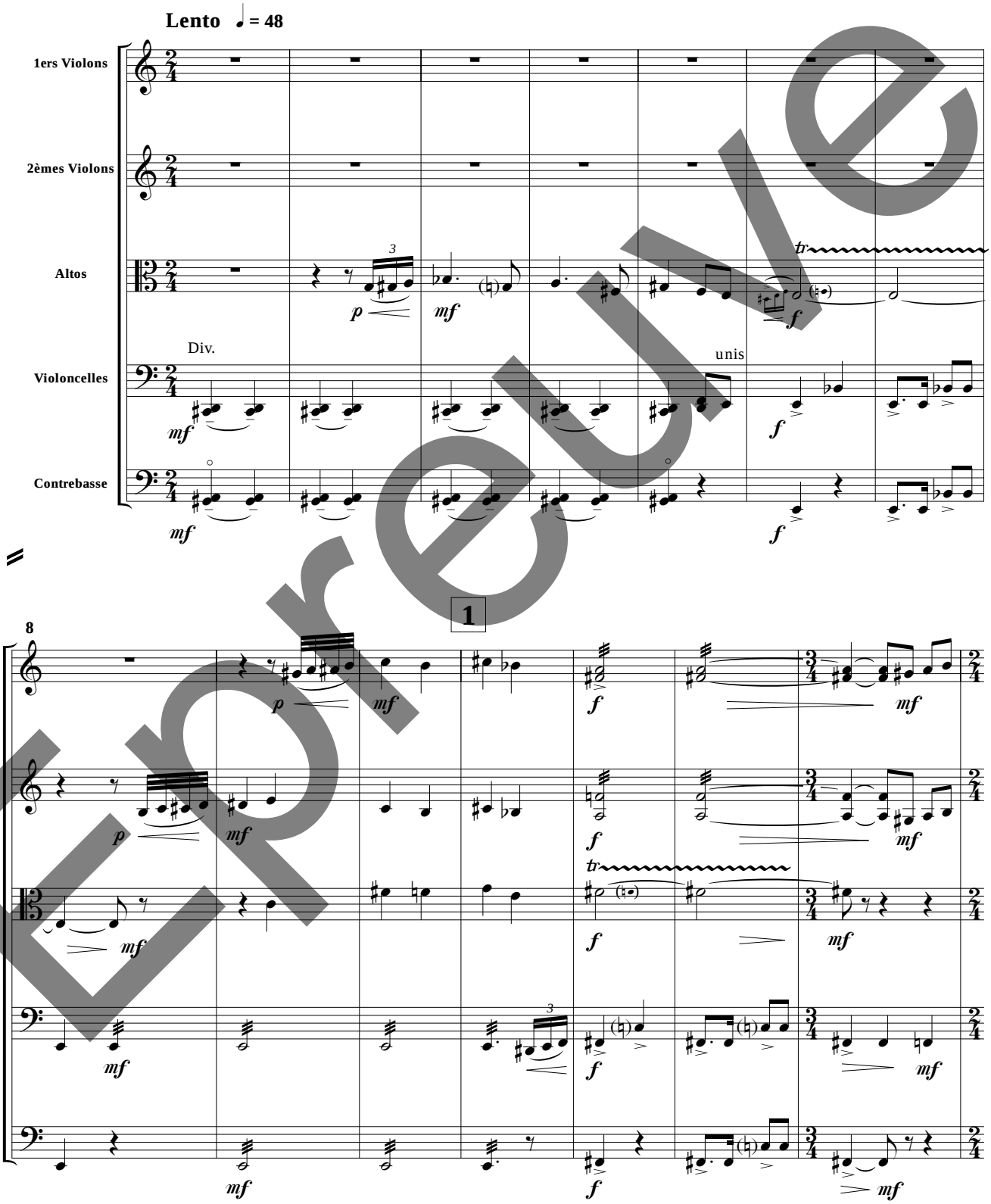

Epreuve

© 2001 Éditions De Plein Vent - 5 rue Jean Jaurès
07600 Vals-les Bains FRANCE

DPV-ASK006

Tous droits réservés pour tous pays